



O CONTRIBUTO DO ASSISTENTE SOCIAL,
DO EDUCADOR SOCIAL E DO EDUCADOR DE INFÂNCIA
PARA A CIDADANIA, EQUIDADE E QUALIDADE DO ENSINO

LUANDA, 26 • NOVEMBRO • 2019

NOTAS BIOGRÁFICAS

UMA INICIATIVA



REPÚBLICA DE ANGOLA
PRIMEIRA-DAMA DA
REPÚBLICA DE ANGOLA

EM PARCERIA



REPÚBLICA DE ANGOLA
ÓRGÃOS AUXILIARES DO PRESIDENTE DA REPÚBLICA
CASA CIVIL
GABINETE DE QUADROS

PAINEL I

A FORMAÇÃO DOS PROFISSIONAIS DA INTERVENÇÃO SOCIAL
Comunicação: “A Formação no Sector Social em Angola”



Prelector

Laurindo Vieira

Director-Geral do Instituto Superior de Serviço Social de Luanda.

Licenciado, Mestrado e Doutorado em Ciências da Educação pela Universidade do Porto. Professor Associado do ISCED/Luanda. Publicações: “Angola a Dimensão Ideológica da Educação” (2006), “A Crise de Valores em Angola e o Papel da Escola na Educação, Moral e Cívica” (2016). Tem vários artigos publicados em revistas nacionais e estrangeiras. Tem realizado palestras e comunicações em vários contextos. Foi consultor junto da Assembleia Nacional. É Professor nos Mestrados no ISCED/Luanda, ISCED/Uíge, Escola Superior da Lunda Norte e ISCED/ Lubango.



Moderador

Mbangula Katúmua

Especialista da Unidade Técnica de Gestão do Plano Nacional de Formação de Quadros.

Professor Primário Diplomado pelo Magistério Primário de Benguela (2008). Licenciado (2012), mestrado (2014) e doutorado em sociologia (2017), é investigador, docente universitário actualmente colocado no Unidade Técnica de Gestão do Plano Nacional de Formação de Quadros. Tem investigado e publicado nos domínios da Gestão Escolar e Políticas Educativas.

Convidados do Painei



Delfina Alberto Araújo

Coordenadora para a Província de Benguela da ADPP Angola – Ajuda de Desenvolvimento de Povo para Povo.

Fez parte do Grupo de Formandos da Primeira Equipa de Professores do Futuro da ADPP em 1995, no Huambo. Tem 20 anos de experiência como Formadora de Formação de Professores do Ensino Primário e Formação de Jovens na formação Técnico Profissional. Actualmente é professora da Escola Polivalente e Profissional ADPP Benguela e é coordenadora dos projectos de ADPP Angola na Província de Benguela.



Filipe Silvino de Pina Zau

Ph. D em Ciências da Educação e Mestre em Relações Interculturais

Reitor da Universidade Independente de Angola (UnIA), membro da Academia Angolana de Letras (AAL), Presidente da Mesa da Assembleia Geral da Federação Angolana do Desporto Universitário (FANDU) e Presidente da Associação das Instituições do Ensino Superior Privado Angolanas (AIESPA). É Doutorado em Ciências da Educação, na especialidade de Educação Multicultural e Intercultural e Mestre em Relações Interculturais pela Universidade Aberta de Lisboa. É Licenciado, no Brasil, em Pedagogia, pela UNICEUB e, em Portugal, pelo Instituto Superior de Ciências Educativas (ISCE), através do Curso de Estudos Superiores Especializados em Administração Escolar. É também letrista, compositor musical e colaborador do Jornal de Angola.

PAINEL II

O EDUCADOR SOCIAL

Comunicação: “O Contributo do Educador Social para a Cidadania”



Prelector

José Luís de Almeida Gonçalves

Director da Escola Superior de Educação de Paula Frassinetti - Porto.

Licenciado em Filosofia-Teologia por Universidade de Fortaleza, Brasil, onde viveu, é Mestre em Filosofia da Educação pela Faculdade de Letras da Universidade do Porto, Portugal, encontrando-se presentemente a concluir o seu Doutoramento nesta Universidade. Leciona, desde 2005, na Escola Superior de Educação de Paula Frassinetti, na Licenciatura de Educação Social e no Mestrado em Intervenção Comunitária. Entre 2005 e 2010, lecionou ainda na Faculdade de Educação e Psicologia da Universidade Católica Portuguesa, nos Mestrados de Pedagogia Social e Administração e Organização Escolar.

Moderador

Fátima Henriques de Assis Paulo

Responsável pelo Departamento de Educação de Infância do Instituto Superior de Serviço Social de Luanda.

Docente de Educação e Desenvolvimento Infantil. Mestre em Educação pré-Escolar. Doutoranda em Ciências da Educação. Membro activa da comissão nacional de harmonização curricular na especialidade de Educação Pré-escolar. Directora Pedagógica do centro Infantil os Pequenos Príncipes. Autora de obras apresentadas em congressos internacionais a serem publicadas: O Currículo da Educação Pré-escolar: Contextualização sócio-cultural, no congresso dos investigadores em Educação pela Universidade Lusófona de Lisboa; Brincar e Aprender com a Matemática no Jardim de infância, pela Universidade Lueji a'Nkonde no Dundo; A extensão Universitária do Instituto Superior do Serviço Social Luanda, pela Escola Superior Pedagógica do Bengo; O ABC do dinheiro no Jardim-de-infância pela Instituto Superior de Educação do Huambo.



Convidados do Painei



Paulo de Carvalho

Professor Catedrático da Faculdade de Ciências Sociais Agostinho Neto.

é sociólogo. Doutor em Sociologia pelo ISCTE (Lisboa, Portugal), é Professor Catedrático na Universidade Agostinho Neto. Foi Reitor da Universidade Katyavala Bwila (Benguela) e

Vice-Presidente da Universidade Pan-Africana (Addis Abeba, Etiópia). É consultor do parlamento angolano e consultor da Sra. Ministra de Estado da Área Social. É autor de 12 livros de Sociologia.



Belarmino Jilembe

Director Geral do FAS - Fundo de Apoio Social.

Jurista e antigo director-geral da Organização Não Governamental Angolana, ADRA - Acção para o Desenvolvimento Rural e Ambiente. ADRA completará 30 anos de

existência em 2020. Foi um longo percurso, desde que um grupo de cidadãos se uniu, motivados pela necessidade de uma maior participação da sociedade civil na vida pública, económica, social e cultural do país. Foi uma iniciativa de pessoas estimuladas a contribuir para que as comunidades rurais tenham cada vez maior protagonismo no processo de desenvolvimento integral e sustentável.

PAINEL III

O ASSISTENTE SOCIAL

Comunicação: “O Contributo do Assistente Social para a Equidade”



Prelector

Elsa Montenegro Moreira Marques

Professora de Serviço Social no Instituto Superior de Serviço Social do Porto.

Licenciada em Serviço Social (2000) e pós graduada em “Abordagens e Modelos de Intervenção na Adolescência” (2003) por esse mesmo Instituto. Doutorada em Sociologia pela Faculdade de Letras da Universidade do Porto (2012). É investigadora integrada no Centro Lusíada de Investigação em Serviço Social e Intervenção Social, em Lisboa. Possui, ainda, uma experiência de trabalho de quinze anos (2001- 2016) com crianças, jovens e famílias socialmente vulneráveis, no âmbito dos projetos de intervenção promovidos pela Associação Qualificar para Incluir (Qpl), uma associação de solidariedade social do Porto (de que é membro fundador) que tem como principal missão interromper processos de reprodução intergeracional da pobreza.



Moderador

João Milando

Sociólogo, Doutorado em Estudos Africanos Interdisciplinares em Ciências Sociais.

Fez um Pós-Doutoramento no ICS – Instituto de Ciências Sociais da Universidade de Lisboa (2003-2006), com um projecto intitulado Além (e apesar) do Desenvolvimento: a Reprodução Social em Sociedades Agrárias Africanas; e outro Pós-Doutoramento no Centro de Estudos Africanos do ISCTE – Instituto Universitário de Lisboa – Portugal (2006-2009), com o título Actores “Invisíveis” do Desenvolvimento em África: Práticas, Lógicas e Resiliência Social. Faz pesquisas, há mais de dez anos, sobre processos de desenvolvimento em Angola e África em geral. Tem várias publicações, com destaque para os livros COOPERAÇÃO SEM DESENVOLVIMENTO (2005) e DESENVOLVIMENTO E RESILIÊNCIA SOCIAL EM ÁFRICA: DINÂMICAS RURAIS DE CABINDA (2007). É investigador sénior do Centro de Estudos Africanos do ISCTE, e associado do Centro de Estudos e Investigação Científica da Universidade Católica de Angola.

Convidados do Painei



Amor António Monteiro

Bolsista de Doutoramento do CNPq - Conselho Nacional de Desenvolvimento Científico e Tecnológico.

Doutorando e Mestre em Serviço Social no Programa de Estudos Pós-Graduados em Serviço Social da Pontifícia Universidade Católica de São

Paulo-Brasil (2016). Especialista em Auditoria de Sistemas de Saúde e Gestão da Saúde pela Faculdade Oswaldo Cruz, São Paulo-Brasil (2016). Possui graduação em Serviço Social pela Universidade Católica de Angola (2010). Autor do livro Natureza do Serviço social em Angola e co-organizador do livro A história oral na pesquisa em serviço social: da palavra ao texto ambos pela Editora Cortez.



Elisa Beatriz Daniel

Perita - Assessora do Julgado de Menores no Tribunal do Lobito - Província de Benguela.

Tem também intervenção nos processos de família como Assistente Social, menores vítimas de abuso, direito de família, responsabilidade parental, e minorias. Mestre em Psicologia Comunitária e Protecção de menores. Licenciada em psicologia da educação e em Direito. Perspectiva do trabalho dos Julgados de Menores no acompanhamento, reeducação e reintegração social de menores que se encontrem em conflito com a lei.

PAINEL IV

O EDUCADOR DE INFÂNCIA

Comunicação: “O Contributo do Educador de Infância para a Qualidade de Ensino”



Prelectora

Maria Paula Pequito de Almeida S. Soares Lopes

Directora do Mestrado em Educação Pré-Escolar na Escola Superior de Educação de Paula Frassinetti - Porto.

Professora de Educação de Infância, Diretora do Mestrado em Educação Pré-Escolar, Escola Superior de Educação de Paula Frassinetti. Educadora de Infância de formação inicial, mestre em Ciências da Educação (ramo educação da criança) pela Universidade do Porto- FPCEUP e doutorada em Ciências da Educação pela Universidade Católica Portuguesa. É formadora acreditada pelo Conselho Científico-Pedagógico da Formação Contínua tendo vindo a desenvolver, desde há vários anos, ações de formação contínua para Educadores de Infância e Professores dos Ensinos Básico e Secundário.



Moderador

Maria João Francisco Chipalavela

Vice-Governadora para o Sector Político, Social e Económico da Província da Huíla.

Mestre em Teoria e Desenvolvimento Curricular. Professora das disciplinas de Psicologia Comunitária

Convidados do Painel



Abubacar Sultan

Representante Residente para Angola desde 2016 do Fundo das Nações Unidas para a Infância (UNICEF).

Natural de Moçambique é formado em Educação, com especializações em vários domínios de Políticas Sociais para a Infância. Esteve a serviço do

UNICEF Angola entre 2001 e 2007, a cargo do Programa de Protecção da Criança. Foi Assessor Sénior para a Protecção da Criança na sede da UNICEF em Nova Iorque,. Entre 2012 e 2016, liderou na Guiné-Bissau desenvolvimento e a implementação do Programa de Cooperação da UNICEF.



Jorge Manuel Sousa Chaves

Coordenador do Curso de Mestrado em Metodologia de Educação de Infância, do ISCED da Huíla.

Docente e Chefe de Departamento de Cooperação e Intercâmbio Internacional no Instituto Superior de Ciências da Educação da Huíla.

É Licenciado em Ciências da Educação – Opção Psicologia no ISCED – Huíla. Realizou uma Pós-Graduação em Reabilitação Física e Psicológica na Comunidade, em Israel. Mestrado em Teoria e Desenvolvimento Curricular – Universidade Agostinho Neto. No Porto, realizou uma Pós Graduação em Competências de Intervenção na Infância e Adolescência e um Curso em Intervenção nas Necessidades Educativas Especiais. Doutorado em Estudos Africanos pelo ISCTE (Portugal). Tem diversas Publicações editadas.

PAINEL V

OS DESAFIOS E AS OPORTUNIDADES DE COLABORAÇÃO INTERPROFISSIONAL ENTRE O ASSISTENTE SOCIAL, O EDUCADOR SOCIAL E O EDUCADOR DE INFÂNCIA



Moderadora

Noelma Viegas D'Abreu

Presidente da Comissão Executiva da Academia BAI.

Licenciada em Psicologia (Universidade de Lisboa), especialização em Psicologia Clínica, pós-graduada em Gestão de Recursos Humanos (Joanesburgo), Master in Management & Leadership pela Universidade Católica, Lisboa.

É docente em programas de licenciatura, pós-graduação e formação profissional. Oradora em conferências nacionais e internacionais.

Foi Directora de Recursos Humanos da SABMiller, Directora Executiva do Centro de Estudos e Investigação Científica da Universidade Católica de Angola, Consultora e Manager na KPMG. É autora de vários artigos de Psicologia Clínica, Gestão de Recursos Humanos, Liderança e Identidade, e autora de uma obra sobre Psicologia e Relacionamento Interpessoal.

Convidados do Painel



Laurindo Vieira



José Luís de Almeida Gonçalves

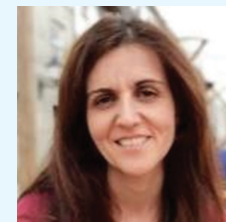

Elsa Montenegro Moreira Marques

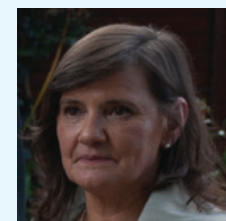

Maria Paula Pequito de Almeida S. Soares Lopes